



*„Nikdo není zbytečný na tomto světě,
kdo ulehčuje břemeno jiných.“
Ch. Dickens*



Výroční zpráva 2021



Výroční zpráva klubu

paprsek



2021



Informace o všech činnostech

Klubu PAPERSEK

(Asociace PAPERSEK – používaná zkratka)

Asociace rodičů a přátel zdravotně postižených dětí v ČR, z. s. je otevřeným, nezávislým, nepolitickým dobrovolným spolkem s celorepublikovou působností zastřešujícím všechny své pobočné spolky, který vznikl za účelem zajišťování, naplňování, realizace a ochrany práv, zájmů a potřeb dětí a mládeže se zdravotním postižením (*bez ohledu na jeho druh a stupeň*) a jejich rodin.

Asociace PAPERSEK se sídlem ve Vyškově – počátek vzniku byl zaznamenán již v roce 1992 (*2. července 1992*). Organizace je od poloviny roku 2015 dodnes pobočným spolkem „MATKY“ (*zřizovatele*) se sídlem v Praze, přestože má klub svoji právní subjektivitu včetně IČa.

Klubová činnost – nabízí volnočasové aktivity pro děti a mládež (*zájmovou, kulturní, sportovní, zábavnou, ale také různé benefiční akce*), pomáhá rodinám hájit jejich práva a zájmy od prvopočátku založení.

Činnost „PROVOZOVNY“ od roku...

2006 první neregistrovaná sociální služba a tou byla – **Půjčovna rehabilitačních a kompenzačních pomůcek** s jejich drobným prodejem..., byla první vlaštkou, která se začala věnovat většímu okruhu zdravotně postižených osob nejen pro okres Vyškov, ale dodnes pomáhá všem klientům, kteří o službu požádají (*z celé ČR*).

2007 jsme začali poskytovat první registrovanou sociální službu **Odborné sociální poradenství** až do roku 2018 včetně poradenství internetového. Nyní poskytujeme poradenství pouze základní. Mimo něj se klienti dozví i veškeré informace ohledně rehabilitačních a kompenzačních pomůcek.

2008 se nabídka služeb rozšířila o neregistrovanou sociální službu – **Informace o poskytovatelích sociálních služeb** v okrese a pokud zde nejsou zastoupeny, pak nejbližší mimo okres Vyškov.

2014 byly naše služby rozšířeny o registrovanou sociální službu – **Osobní asistence**. Ta je poskytována po celém okrese Vyškov, max. 20km od sídla organizace (*obce v okrese Prostějov a Blansko*).

2020 jsme ke stávajícím službám oficiálně „přidali“ další neregistrovanou sociální službu – **Podpora pro pečující**. Je to komplexní soubor služeb, která nyní nabízí poradenství, jak komunikovat s úřady, jak se zorientovat v systému sociálních dávek, jak manipulovat s pomůckou, ale také jak manipulovat či polohovat nemocného člověka apod.

Všeobecně – hájíme zájmy osob se zdravotním postižením a jejich rodin, pomáháme se zapojením do běžného života a snažíme se minimalizovat dopad krátkodobého či trvalého handicapu pro další život. Napomáháme změnit kvalitu života dané osoby, pomáháme k integraci zdravotně postižených dětí a mládeže mezi zdravé vrstevníky a snažíme se ovlivňovat porozumění a vzájemné vztahy veřejnosti ke zdravotně postiženým osobám. Nedílnou součástí je podporovat jejich nezávislý způsob života, vyvíjíme aktivity tak, aby klient/uživatel mohl smysluplně využívat svůj volný čas, aby mohl žít ve svém přirozeném domácím prostředí a měl k dispozici všechny možné informace ke zlepšování jeho zdravotního stavu a také aby byl dobře informován v oblasti sociálního zabezpečení. Důležitou součástí je zabránit sociálnímu vyloučení a umožnit realizovat takové aktivity, které jsou ve společnosti běžné. Zároveň pak ulehčit pečujícím osobám.

Žákladní informace:

Název organizace:	Asociace rodičů a přátel zdravotně postižených dětí v ČR, z.s. Klub PAPERSEK		
Organizační forma:	zapsaný spolek, zapsaný u Městského soudu v Praze pod spisovou značkou L 50126		
IČO:	49408577	DIČ:	CZ49408577
Adresa organizace:	Tyršova 142/29, 682 01 Vyškov	mobil:	724 993 367
Adresa provozovny:	Lípová 364/2, 682 01 Vyškov	mobil:	739 598 764
E-mail organizace:	paprsek.vy@seznam.cz		
E-mail provozovny:	pujcovna.vy@seznam.cz		
www organizace:	paprsek-vyskov.cz		
Číslo účtu klubu:	153290010/0300 u peněžního ústavu ČSOB a.s. Vyškov		
Číslo účtu provozovny:	515057493/0600 u peněžního ústavu MONETA Money Bank Vyškov		
Číslo sbírkového účtu:	236050995/0600 u peněžního ústavu MONETA Money Bank Vyškov		

Organizační struktura spolku:

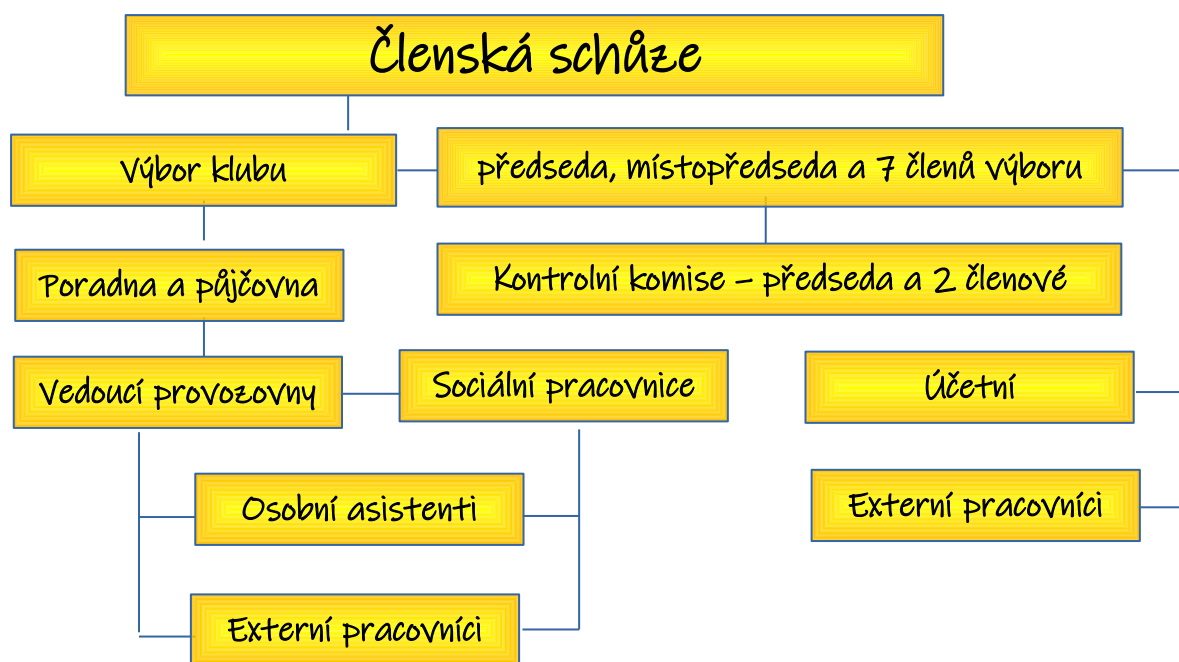

Počet zaměstnanců/dobrovolníků:

- 1 vedoucí pracovník
- 3 sociální pracovnice
- 5 pracovníků v sociálních službách – osobních asistentek
- 5 pracovníků v sociálních službách na dohodu o provedení práce – osobních asistentů
- 1 účetní na dohodu o provedení práce
- 9 (8) členů výboru (*dobrovolníků*), v dubnu zemřela členka výboru
- 35 asistentů, oddílových vedoucích, zdravotnického personálu a praktikantů
(*dobrovolníci na vícedenních pobytech*)

Činnosti Asociace PAPRSEK

Neregistrované sociální služby:

- klubová činnost (*volnočasové aktivity*)
- půjčovna rehabilitačních a kompenzačních pomůcek
- podpora pro pečující

Registrované sociální služby:

- osobní asistence

Klub PAPRSEK nabízí – volnočasové aktivity:

akce s propagačním programem organizace, výstavy
benefiční programy – filmová a divadelní představení, společenský ples
jednodenní akce pro děti a mládež za účasti dospělých, přátel a kamarádů
rehabilitační a ozdravné vícedenní pobyty v ČR bez doprovodu
sportovní a sportovně vzdělávací akce

Uskutečněné akce v roce 2021

Červencový týdenní ozdravný rehabilitační pobyt v rekreačním areálu REVIKA u Vizovic a srpnový týdenní ozdravný rehabilitační pobyt v rekreačním středisku VYHLÍDKA Češkovice u Blanska.



Statistika klubu:
červencový pobyt 71 osob
srpnový pobyt 49 osob
ostatní akce 77 osob
celkem: 197 osob

Další akce: koncert pro Vyškov (KRYŠTOF), testovací jízdy vozidla Škoda v MAGNUM Caru, podzimní hudební a taneční řádění s PAPRSKEM.

Pozvání na oslavu 5. výročí PAHOPu do Uherského Hradiště a setkání dobrovolníků (z pobytů) v Uherském Hradišti.

Z důvodu virového onemocnění byly plánované akce pozastaveny nebo zrušeny.



Půjčovna rehabilitačních a kompenzačních pomůcek PAPERSEK nabízí:

- zapůjčuje rehabilitační a kompenzační pomůcky všem klientům, kteří o ni požádají (po celé ČR), zasílají se přepravní službou, pokud si je klient neodveze sám
- objemnější rehabilitačních pomůcky rozvážíme

Statistika kontaktů s klienty v půjčovně:

1 566



Podpora pro pečující nabízí (neformální pomoc pečujícím):

- názorná ukázka správného polohování, přesazování a manipulace s nemocným
- výběr vhodné kosmetiky (*péče o kůži, dekubity, intimní hygiena, inkontinenční pomůcky*)
- pomoc s výběrem vhodných rehabilitačních a kompenzačních pomůcek a názorné předvedení, jak je používat
- pomáháme vyhledávat pomůcky na webových stránkách, předáváme informace, jak pomůcku získat na předpis od lékaře
- pomůcky u nás mohou shlédnout i vyzkoušet si v naší půjčovně pomůcek
- předáváme informace, jak zažádat o pomůcku na Úřadu práce, přispívá-li na ni, a to prostřednictvím Příspěvků na zvláštní pomůcku
- poskytujeme poradenství v oblasti systému sociálních dávek, sociálních služeb (*příspěvek na péči, příspěvek na mobilitu, průkaz pro osoby se zdravotním postižením, příspěvek na úpravu bytu, ...*)
- pomáháme při komunikaci se samotnými blízkými osobami, s lékaři a zdravotními pojišťovnami (*kvůli předepsání vhodné rehabilitační nebo kompenzační pomůcky*)
- pomáháme při komunikaci s poskytovateli sociálních služeb (*nastavení a zkombinování péče s terénními sociálními službami*)
- pomáháme při komunikaci s orgány státní správy a samosprávy (*vyřízení potřebných sociálních dávek*)
- radíme také v oblasti bezbariérových úprav (*úprava koupelny, rozšíření dveří, odstranění prahů, ...*)
- pomáháme s přípravou podkladů pro úřady (*kopírování dokumentace, vyplňování tiskopisů*)
- sepisujeme odvolání, námítky, správní žaloby
- doprovázíme klienty na úřady

Při poskytování našich služeb pro nás není důležitý čas. Často s klientem trávíme i několik hodin času, dokud nezíská vše potřebné pro zajištění péče o svého blízkého. V tomto je velký rozdíl oproti jiným terénním sociálním službám, kdy si klient za péči musí platit, proto si hlídá čas nebo provedené úkony. Naše služby jsou poskytovány zdarma, zpoplatněn je pouze pronájem pomůcek.

Pomůcky zajišťují větší komfort a pohodlí jak samotnému člověku, tak i osobám, které o svého blízkého pečují. Máme k zapůjčení více než 300 kusů

pomůcek
(invalidní

vozíky, polohovací lůžka, antidekubitní matrace, elektrické zvedáky, chodítka, schodolezy, pomůcky do koupelny a na WC, madla, hrazdy ...)

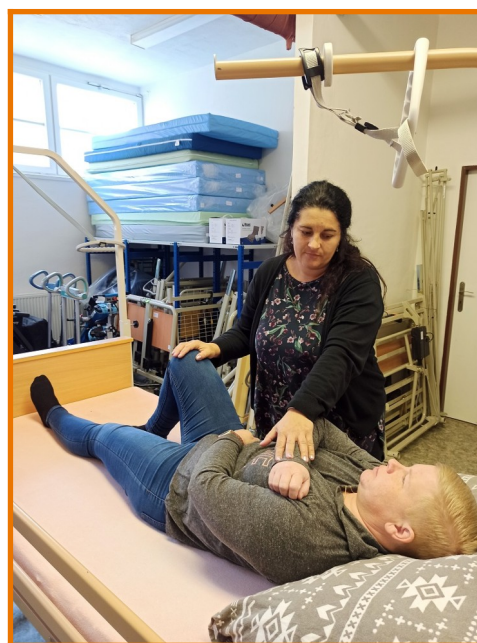

**Statistika počtu klientů
v projektu Pomoc pro pečující: 340**

Osobní asistence nabízí:

Pomoc osobám se zdravotním postižením (včetně seniorů) se zkvalitněním života při setrvání v jejich přirozeném prostředí domova.

Služba je poskytována nepřetržitě 24 hodin denně včetně víkendů a svátků.

Je určena pro osoby žijící v okrese Vyškově a v obcích okresu Blansko a Prostějov vzdálených do 20 km od Vyškova.

Statistika počtu klientů Osobní asistence: 43 osob

Služební vozidla k zajištění osobní asistence



Sociální služby jsou určeny pro:

- osoby se zdravotním/tělesným a kombinovaným postižením – do této skupiny patří i osoby po úrazech a nehodách
- rodiny se zdravotně postiženými dětmi a mládeží
- senioři
- osoby blízké, rodinní příslušníci a přátelé výše uvedených osob
- věková hranice od 1 roku po 80+

Předběžný rozpočet a skutečnost v roce 2021

Jednotlivá střediska	Předběžný rozpočet	Skutečné výnosy	Skutečné náklady
Klub	596 300,00	786 253,89	628 334,91
Podpora pečujícím	937 967,00	804 220,37	804 220,37
Osobní asistence	4 079 664,00	5 485 184,79	5 729 689,66
Celkem:	5 613 931,00	7 075 659,05	7 162 244,94

Celkové hospodaření za rok 2021

- 86 585,89

Předběžný rozpočet, příjmy a náklady – rok 2021 v grafech

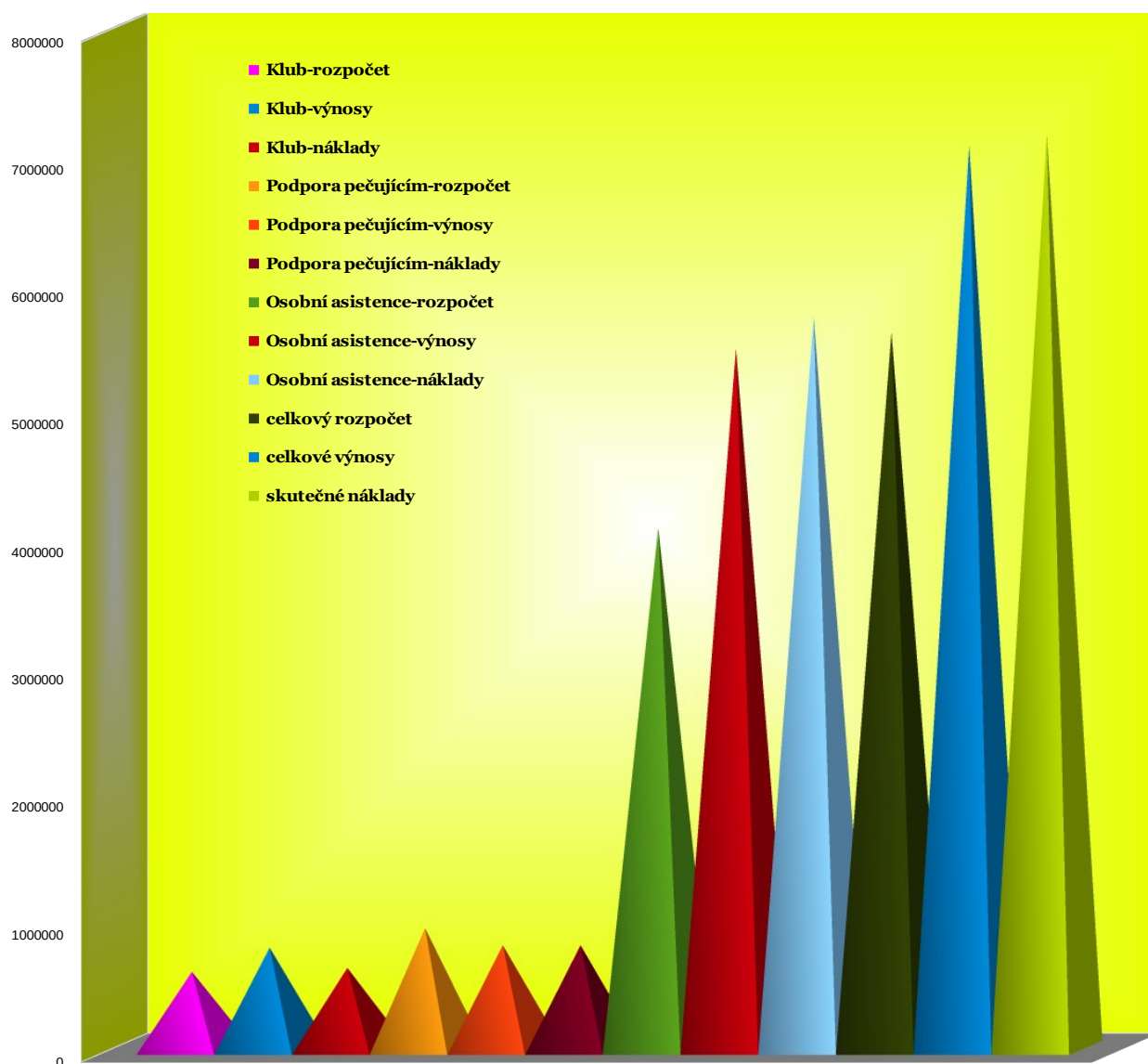

Asociace rodičů a přátel zdravotně postižených dětí v ČR, z.s. Klub PA...

Hospodaření Asociace PAPRSEK

Výkaz zisku a ztráty
podle Přílohy č. 2
vyhlášky č. 504/2002 Sb.

VÝKAZ ZISKU A ZTRÁTY ve zkráceném rozsahu

ke dni 31.12.2021
(v celých tisících Kč)

Název, sídlo a právní forma účetní
jednotky
Asociace rodičů a přátel zdravc
Tyršova 142/29
Vyškov 1
682 01

Účetní jednotka doručí:
1 x příslušnému finančnímu orgánu

IČO
49408577

Označení	TEXT	Číslo řádku	Činnosti		
			Hlavní 5	Hospodářská 6	Celkem 7
A.	Náklady	1			
A. I.	Spotřebované nákupy a nakupované služby	2	1 310		1 310
A. II.	Změny stavu zásob vlastní činnosti a aktivace	3			
A. III.	Osobní náklady	4	5 614		5 614
A. IV.	Daně a poplatky	5	1		1
A. V.	Ostatní náklady	6			
A. VI.	Odpisy, prodaný majetek, tvorba a použití rezerv a opravných položek	7	251		251
A. VII.	Poskytnuté příspěvky	8	16		16
A. VIII.	Daň z příjmů	9			
	Náklady celkem	Součet A.I. až A.VIII. 10	7 192		7 192
B.	Výnosy	11			
B. I.	Provozní dotace	12	4 898		4 898
B. II.	Přijaté příspěvky	13	412		412
B. III.	Tržby za vlastní výkony a za zboží	14	1 524		1 524
B. IV.	Ostatní výnosy	15	271		271
B. V.	Tržby z prodeje majetku	16			
	Výnosy celkem	Součet B.I. až B.V. 17	7 105		7 105
C.	Výsledek hospodaření před zdaněním	ř. 17 - (ř. 10 - ř.9) 18	-87		-87
D.	Výsledek hospodaření po zdanění	ř. 18 - ř. 9 19	-87		-87

Sestaveno dne: 19.02.2022	Podpisový záznam statutárního orgánu účetní jednotky nebo podpisový vzor fyzické osoby, která je účetní jednotkou Jaroslava Bednářová Digitálně podepsal Jaroslava Bednářová Datum: 2022.02.20 11:54:32 +01'00'	
Právní forma účetní jednotky	Předmět podnikání	Pozn.:

Výroční zpráva klubu



2021

Srdečné poděkování ...

**všem dárcům, sponzorům, partnerům a přátelům,
kteří v roce 2021 finančními i věcnými dary přispěli
k zajištění aktivit organizace**

Klubu i Poradny a půjčovny PAPERSEK

dotace od státu

Jihomoravský kraj, Ministerstvo práce a sociálních věcí, Ministerstvo zdravotnictví a Úřad vlády

dary, dotace od měst, městysů a obcí

Bohaté Málkovice, Brankovice, Brod nad Dyjí, Bučovice, Dražovice, Drnovice, Drysice, Habrovany, Heršpice, Hodějice, Hostěrádky-Rešov, Hoštice-Heroltice, Ivanovice na Hané, Komořany, Krásensko, Křenovice, Křižanovice u Bučovic, Křižanovice u Vyškova, Luleč, Medlovice, Moravské Málkovice, Nemojany, Nesovice, Němčany, Nížkovice, Nové Sady, Olšany, Orlovice, Podivice, Račice-Pístovice, Rašovice, Ruprechtov, Slavkov u Brna, Studnice, Švábenice, Tučapy, Tvarožná, Vážany nad Litavou, Vážany Vyškovské, Velešovice, Vyškov, Zelená Hora

dary od právnických osob, nadací a nadačních fondů ...

Asociace rodičů a přátel zdravotně postižených dětí v ČR, z.s. Praha, BKR-Velux, MONETA Money Bank a.s., PAHOP z.ú. Uherské Hradiště, Partners s.r.o., Respono, SYNETT, TESCO Vyškov, agentura ValFia s.r.o., nadace Dětský mozek, nadační fond J&T, Výbor dobré vůle – nadace Olgy Havlové

právnické a fyzické osoby ...

finanční a věcné dary, služby, slevy, spolupráce ...

CM ENGINEERING spol. s r.o.

Bělohávková Hana, Franc Vladimír, Holzer Jan, Kadlec Luboš, Kloupar Richard, Mrázová Marie, Navrátilová Lucie, Ochočná Alena

**Poděkování patří subjektům,
kteří mají ve svých prostorách umístěny naše sbírkové pokladničky ...**

- Poradna a půjčovna PAPERSEK
- Turistické informační centrum Vyškov

**... a všem jmenovitě neuvedeným dobrovolníkům
rodičům zdravotně postižených dětí, oddílovým vedoucím, praktikantům...
přátelům klubu, zaměstnancům a členům výboru Asociace PAPERSEK**

Poděkování dárcům, přátelům PAPRSKU!!!

Všem partnerům, dárcům sponzorům z celého srdce
a s láskou srdečně děkujeme nejen za spolupráci
v roce **2021**,
ale také za přízeň a dobré vzájemné vztahy i v letech příštích ...

Nadace, které nás v roce 2021 finančně podpořily:



NADAČNÍ FOND J&T

TESCO



Výbor dobré vůle
Nadace Olgy Havlové

Donátoři, kteří nám poskytli v roce 2021 dotaci:



Asociace rodičů a přátel
zdravotně postižených
dětí v ČR, z.s.

ARPZPD v ČR z.s.
(matka naší organizace)

Jihomoravský kraj

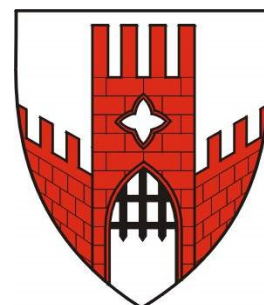

město Vyškov



MINISTERSTVO PRÁCE
A SOCIÁLNÍCH VĚCÍ

Jihomoravský kraj



Úřad vlády



MINISTERSTVO ZDRAVOTNICTVÍ
ČESKÉ REPUBLIKY

Pravidelní sponzoři, kteří nás podpořili v roce 2021:



Výroční zpráva klubu

paprsek  2021

Poděkování za finanční podporu na zakoupení asistenčního vozidla pro PAPERSEK ...

V roce 2021 byl tak velký zájem ze strany klientů a protože byl nedostatek služebních vozidel, rozhodli jsme se zakoupit nové...

Za uskutečnění tohoto mimořádného „projektu“ je na místě, poděkovat všem, kteří jej podpořili:

na finanční podpoře se podílely firmy...

Moneta Money Bank a.s.

BKR s.r.o. (Velux) Vyškov



Největší finanční částkou na zakoupení vozidla přispělo město Vyškov. Finančními dary z ORP Vyškov pomohli obce Luleč, Olšany a Tučapy.

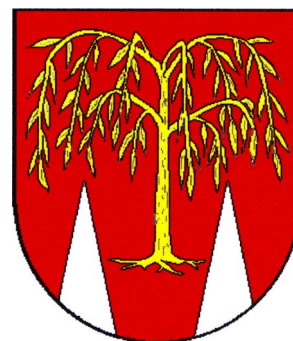
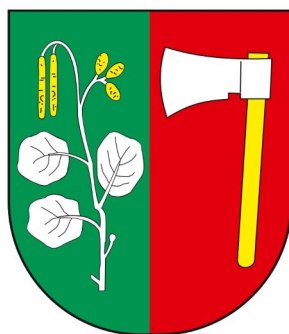
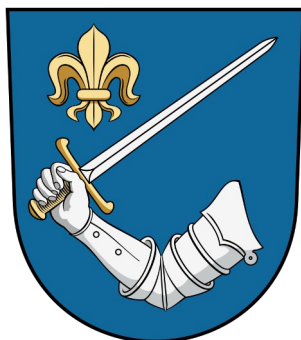
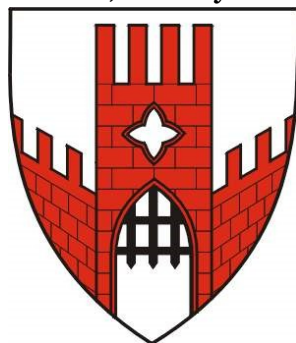

Z ORP města Slavkova nás podpořila obec Křenovice, kteří věnovali druhý největší finanční dar po městu Vyškovu.



*Všem z celého srdce
děkujeme!!!*

Výroční zpráva klubu

paprsek  2021